

percurso

cultural

no centro
de Goiânia

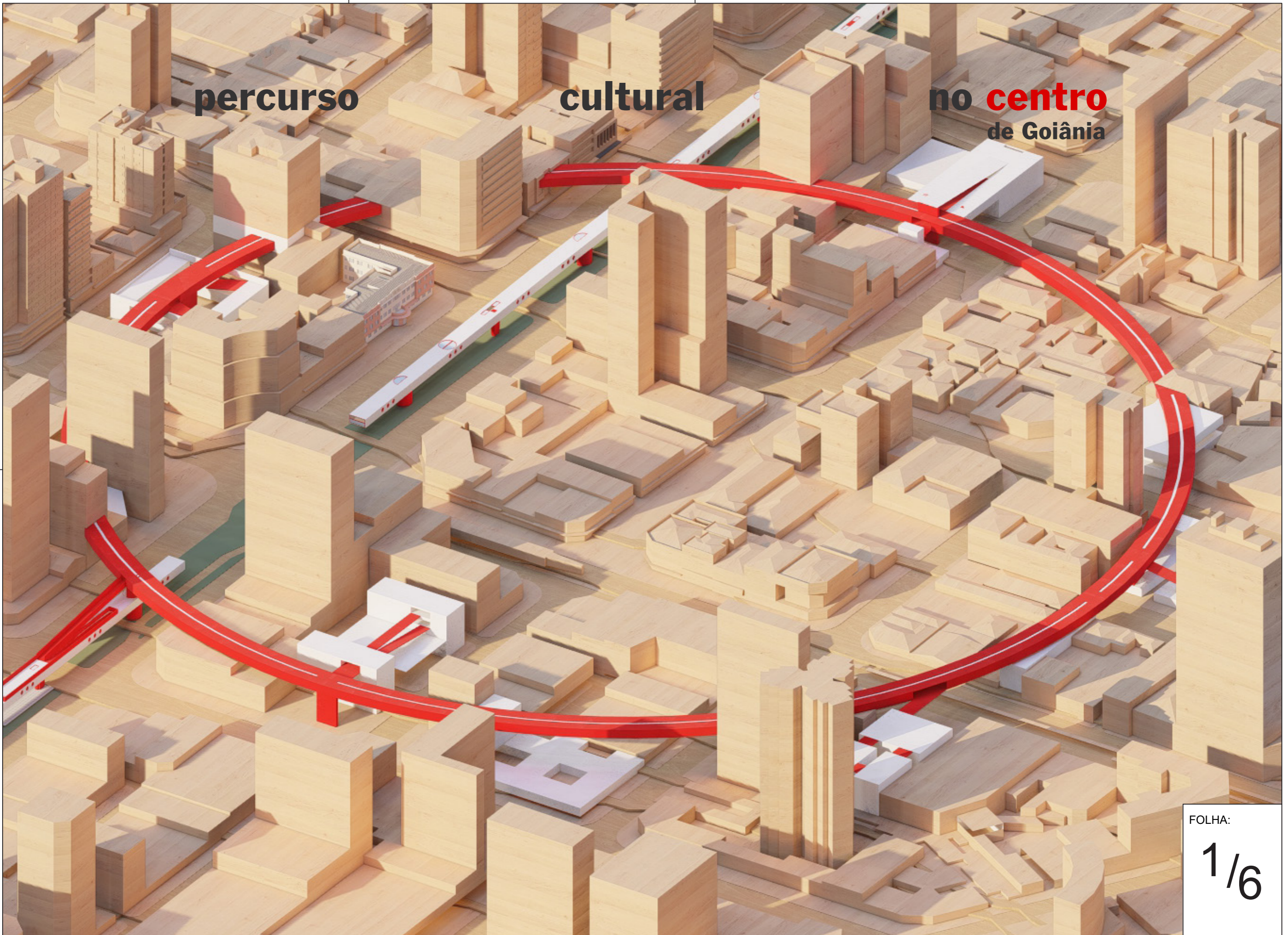

FOLHA:

1/6

percurso cultural no centro de Goiânia

justificativa

nova forma
incentiva a caminhada e permanência no centro; faz convite ao conhecimento e a cultura.

forma pelo programa
o programa já existe, com isso, a forma acolhe quem está na região 44 e leva ao centro, assim, a arte e o turismo são bônus.

locação da forma
aproxima-se de pontos culturais existentes.

motivações
proporção, conforto e vida; convívio social; segurança, referência.

conceito

título pela forma:
percurso - linha;
cultura - ponto;
centro - círculo.

forma pela geometria: (Wassily Kandinsky)
ponto - início;
linha - ponto em movimento;
círculo - infinidade de pontos.

número 3:
proporção;
divisão;
explicação.

cor vermelho e branco:
atenção e brilho;
neutraliza na paisagem;
destaque discreto.

cidade

história:
traçado do centro de Goiânia;
edifícios Art Déco;
crescimento desordenado da cidade e consequências para o setor cultural.

cultura:
evolução das dinâmicas culturais até os dias atuais (crianças x jovens x adultos);
tipologia de edifícios e costumes culturais na cidade.

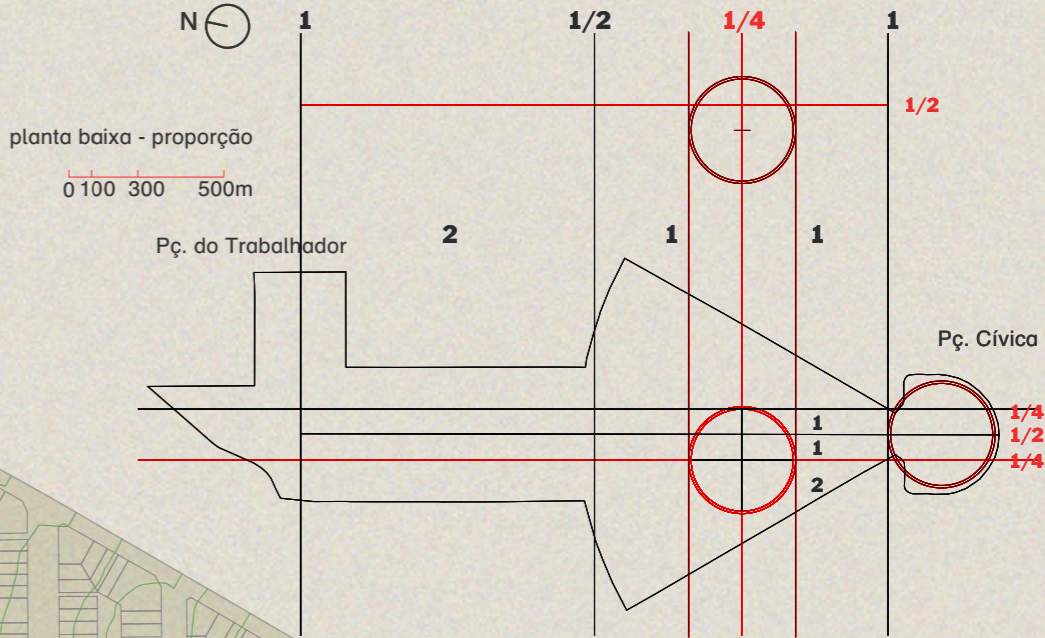

locação do módulo

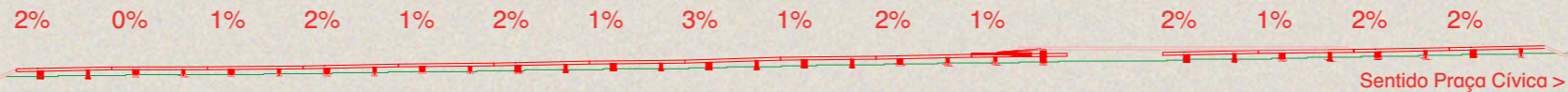

PORCENTAGEM DE INCLINAÇÃO NA TOPOGRAFIA

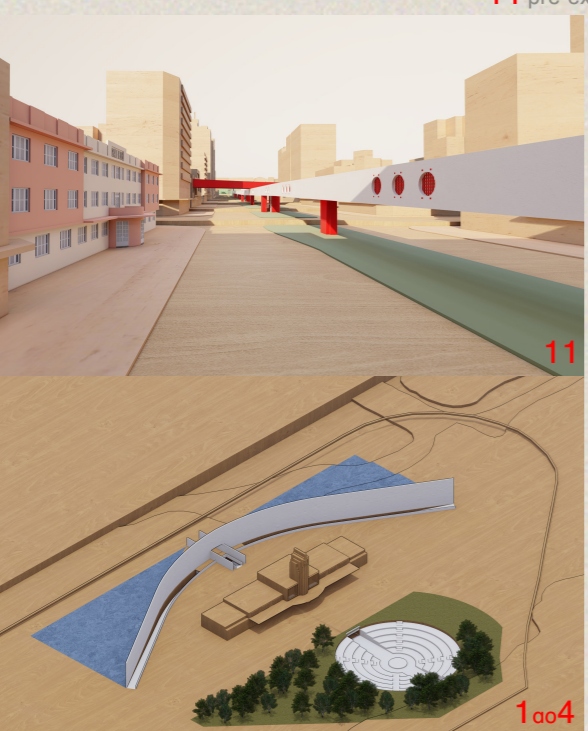
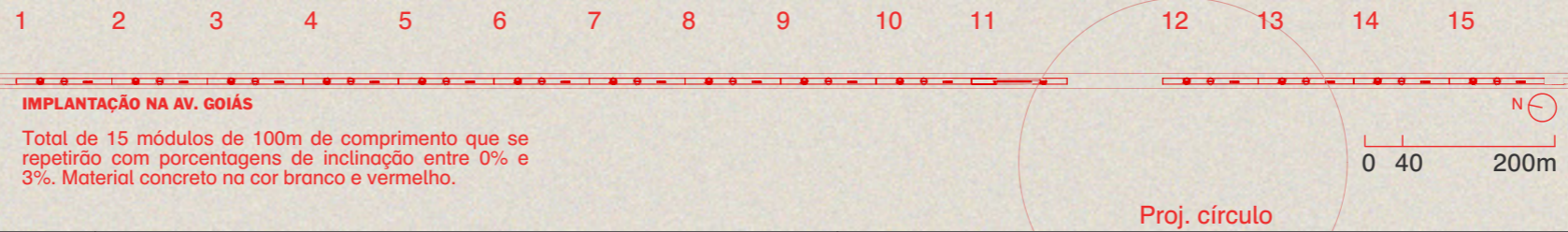

equipamentos pontos de chamada



diagrama em perspectiva isométrica base topográfica



paisagismo proporção

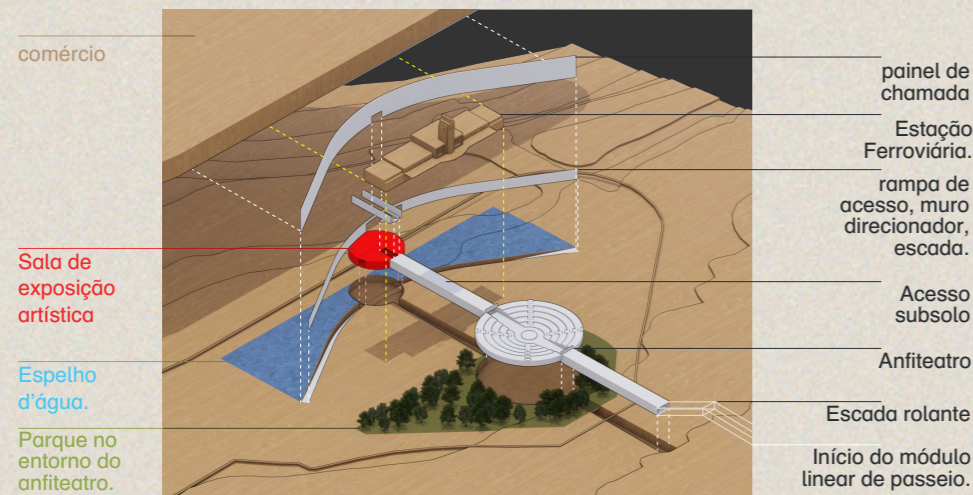
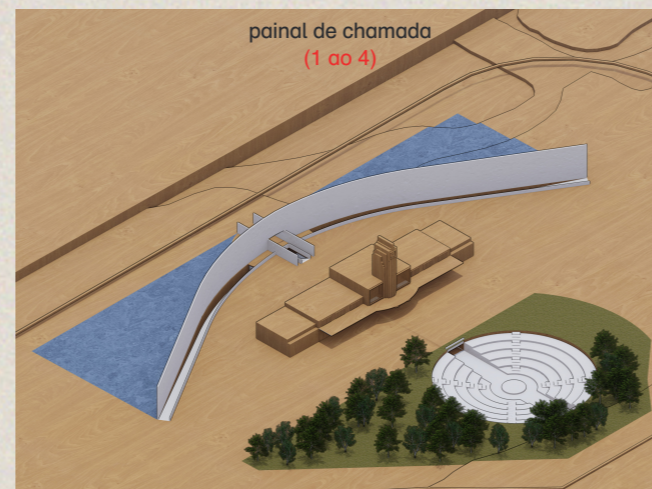
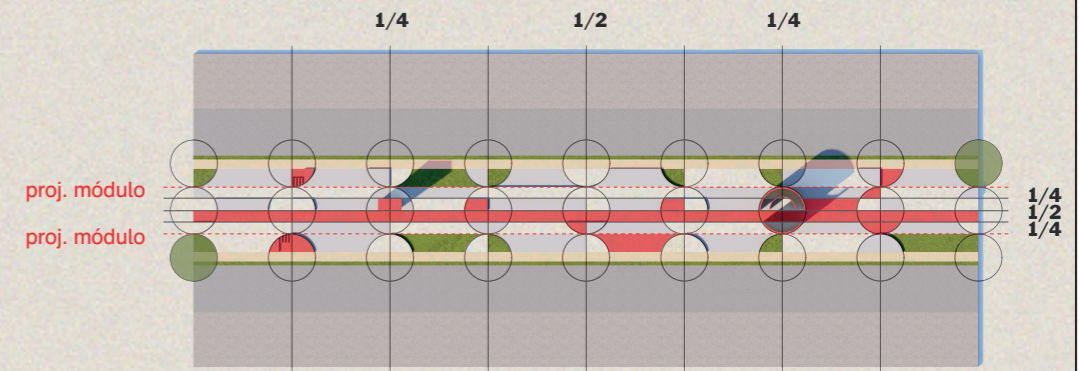
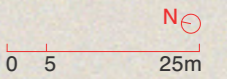

PLANTA BAIXA - PROPORÇÃO

1. painel de chamada

Legenda:

1. Painel de chamada
2. Muro direcionador de trajeto térreo
3. Espaço de Exposição Artística
4. Acesso rampa
5. Escada
6. Passagem subterrânea para acessar anfiteatro
7. Espelho d'água

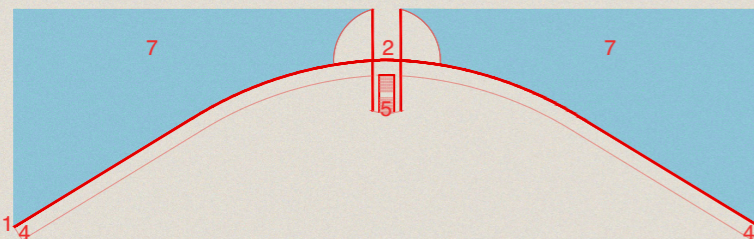
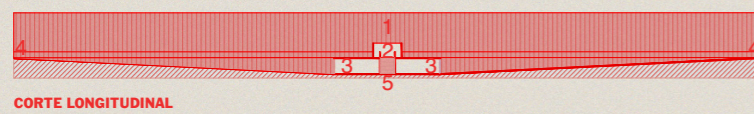
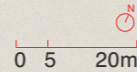

3. anfiteatro

Legenda:

1. Bosque
2. Anfiteatro
3. Acesso subterrâneo para módulo
4. Acesso subterrâneo para espaço de exposição artística

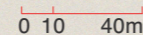
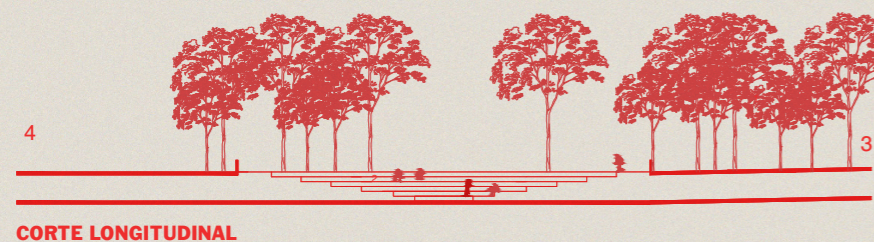
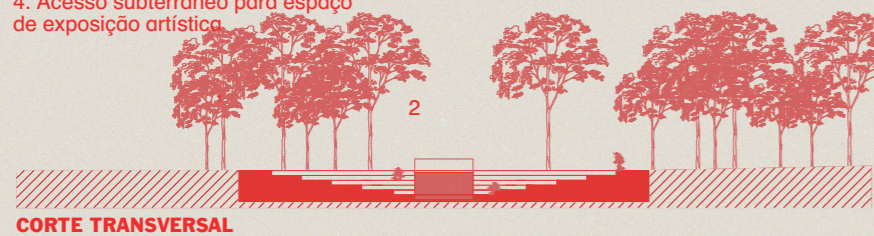

paisagismo perspectiva isométrica

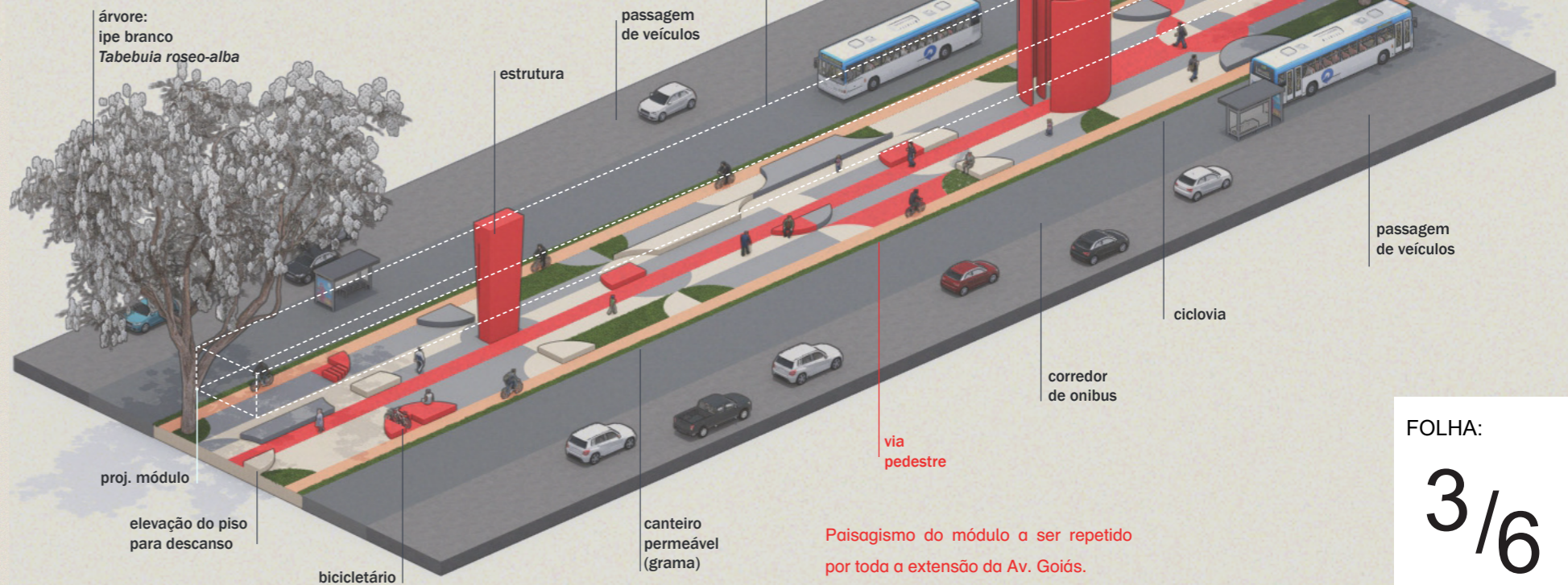

Paisagismo do módulo a ser repetido por toda a extensão da Av. Goiás.

FOLHA:

3/6

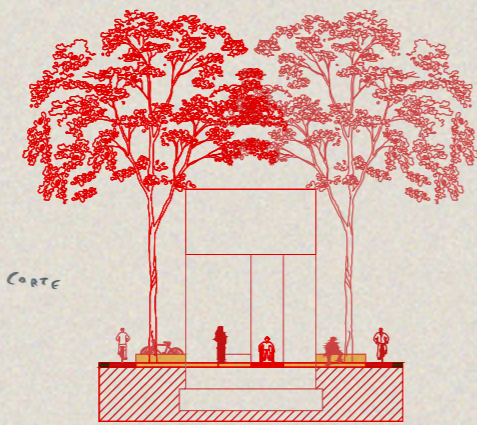
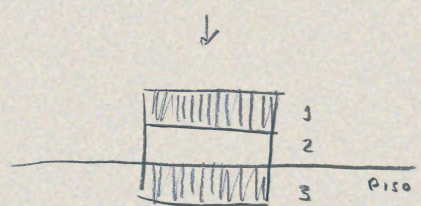
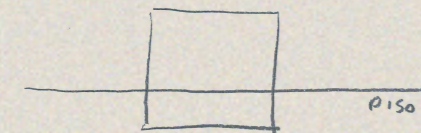
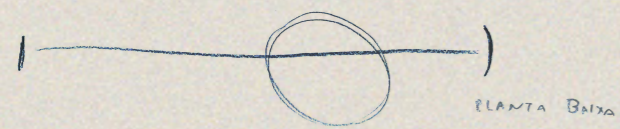

CORTE TRANSVERSAL

acesso do módulo

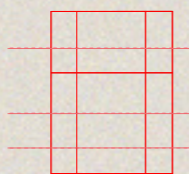
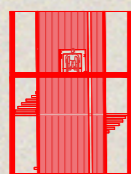

nível 3
nível 2
nível 1

VISTA FRONTAL CORTE LONGITUDINAL DIAGRAMA NÍVEIS

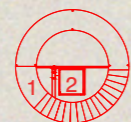

PLANTA BAIXA - N1 PLANTA BAIXA - N2 PLANTA BAIXA - N3

Legenda:

- 1. escada circular de dois pavimentos
- 2. plataforma de acessibilidade para pessoas com mobilidade reduzida

acesso rampa ao círculo

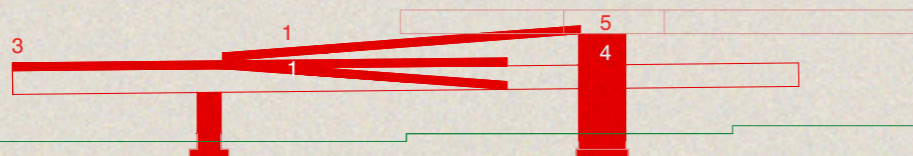
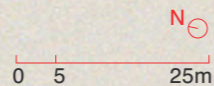

CORTE LONGITUDINAL

Módulo (5) com inclinação de 1%, seguindo o padrão estrutural definido no tópico 5, com alteração estrutural de acesso invertida em relação aos outros módulos. Contendo rampa de acesso ao círculo de, no máximo 8% de inclinação.

- 1. rampa de acesso ao círculo
- 2. cobertura do módulo
- 3. guarda corpo da cobertura do módulo
- 4. estrutura de acesso para pessoas com mobilidade reduzida
- 5. círculo



PLANTA BAIXA

proporção do módulo

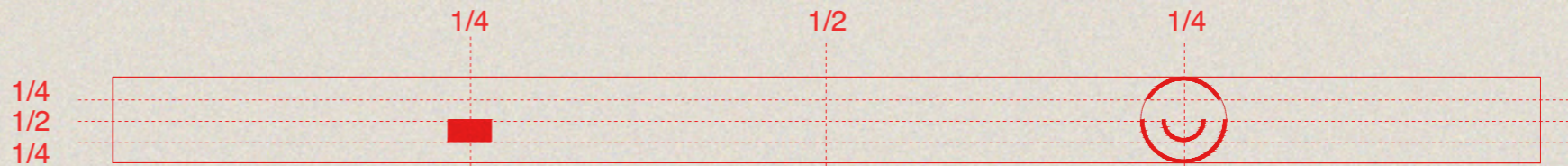
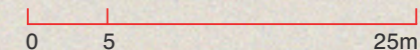

PLANTA BAIXA - ESTRUTURA E ACESSO

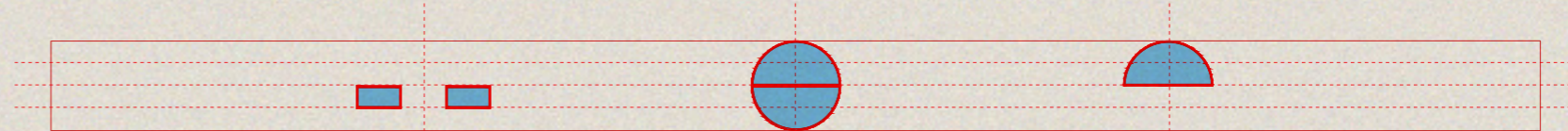

PLANTA DE COBERTURA - ILUMINAÇÃO

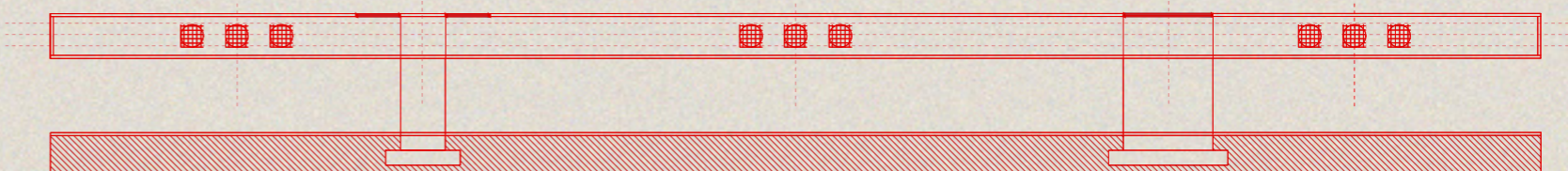

CORTE LONGITUDINAL - VENTILAÇÃO E ILUMINAÇÃO

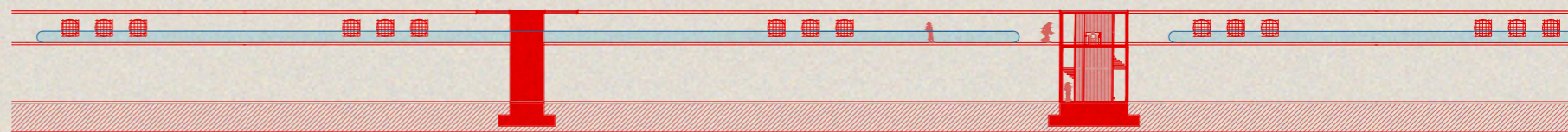

corde longitudinal

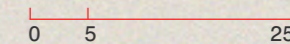

escada rolante de acesso ao módulo

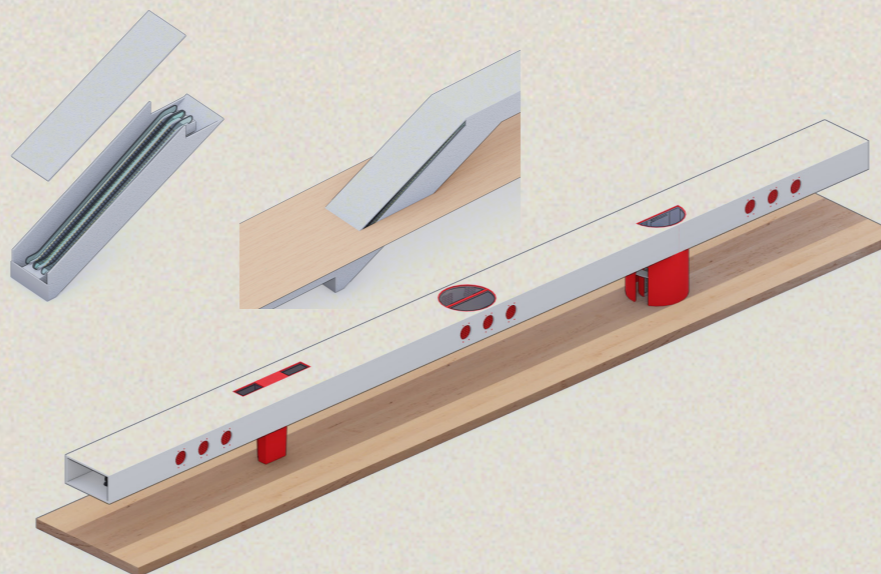

módulo



FOLHA:

4/6

prédios com intervenção

PR 01 - Ed. Mercantil, Av. Goiás. Círculo faz intervenção no pav. 5

PR 02 - Ed. MinasBank, Av. Goiás. Círculo faz intervenção no pav. 5

PR 03 - Ed. da OI, Rua 3. Círculo faz intervenção no pav. 4

PR 04 - Cond. Ed. Bradesco. Círculo faz intervenção no pav. 3

PR 05 - Ed. Art Deco "ACG", preservar fachada art deco. Círculo faz intervenção no pav. 3

PR 06 - Ed. Itamaraty. Círculo faz intervenção no pav. 3

PR 07 - Ed. rua 8 círculo faz intervenção no pav. 3

PR 08 - Ed. rua 9 círculo faz intervenção no pav. 3

*Para cada edifício em altura que o círculo corta, fazer intervenção no pavimento em questão, direcionando o mesmo a espaços públicos de convivência.

Faixa contínua de iluminação (rasgo na cobertura) de 1m de largura, seguindo toda a extensão central do círculo. (linha azul)

círculo - acesso e estrutura

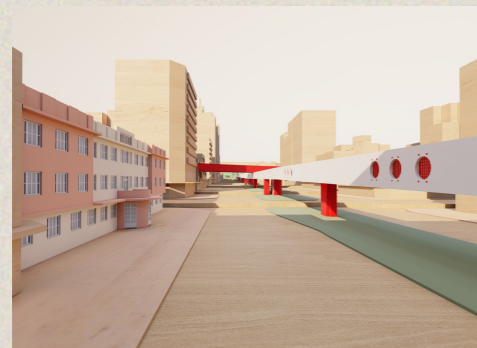
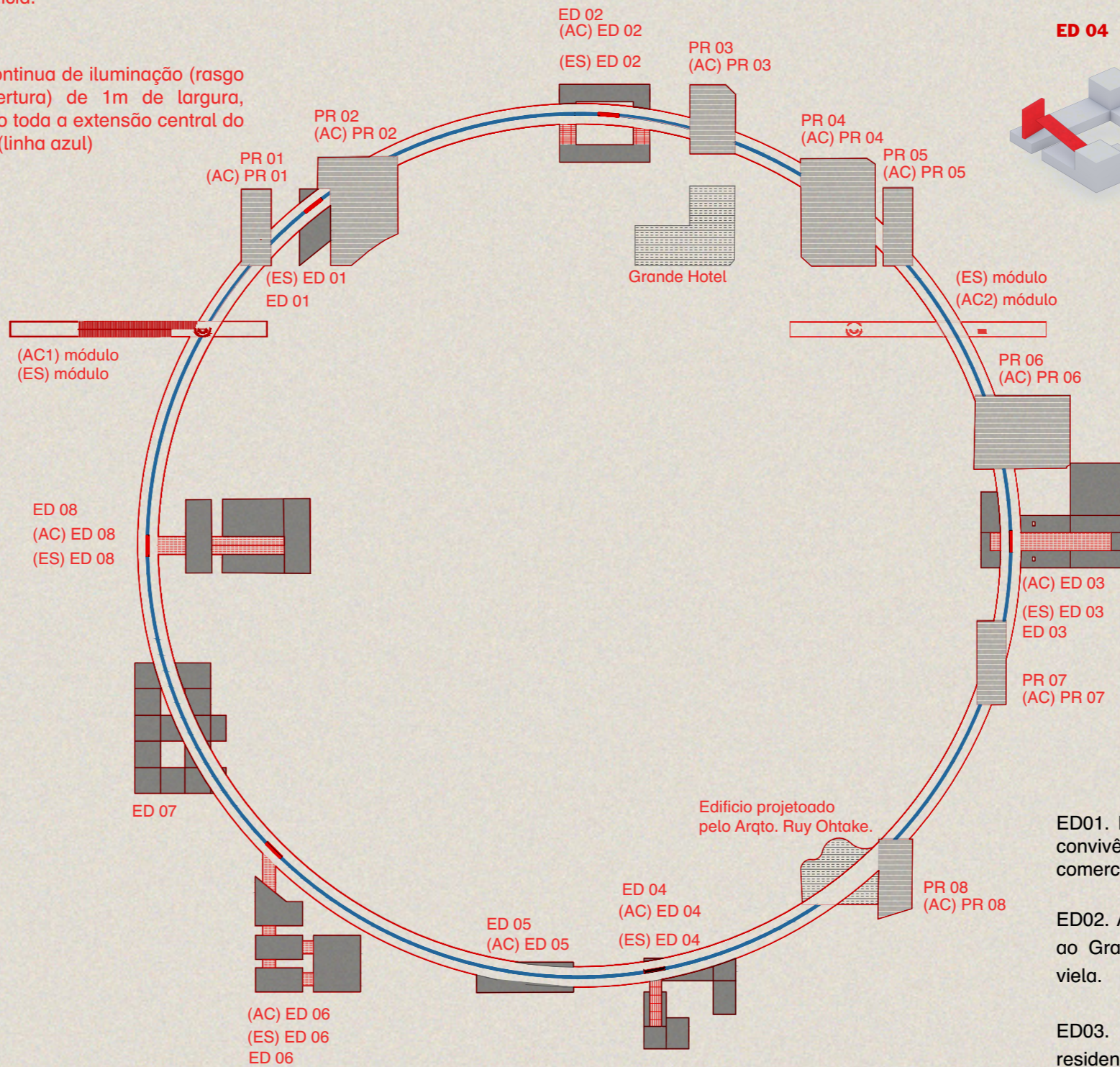

convivência + 7 artes

(Arquitetura, Escultura, Pintura, Música, Literatura, Dança, Cinema).

espaços com salas de aula, ateliês públicos, espaços voltados para apresentação e exposição dos materiais produzidos

condizentes ao entorno

locados em espaços subutilizados, sendo eles estacionamentos e lojas comerciais sem valor estético, das quais podem ser relocadas para espaços adjacentes.

Legenda: (ES) - Estrutura de Sustentação; (AC) Acesso; (AC1) - Acesso ao círculo por rampa; (AC2) - Acesso ao círculo por escada/elevador via terraço; (PR) Prédio Existente; (ED) Edifício Intervenção

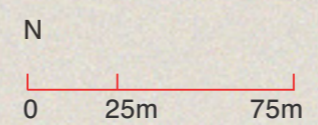

PLANTA BAIXA

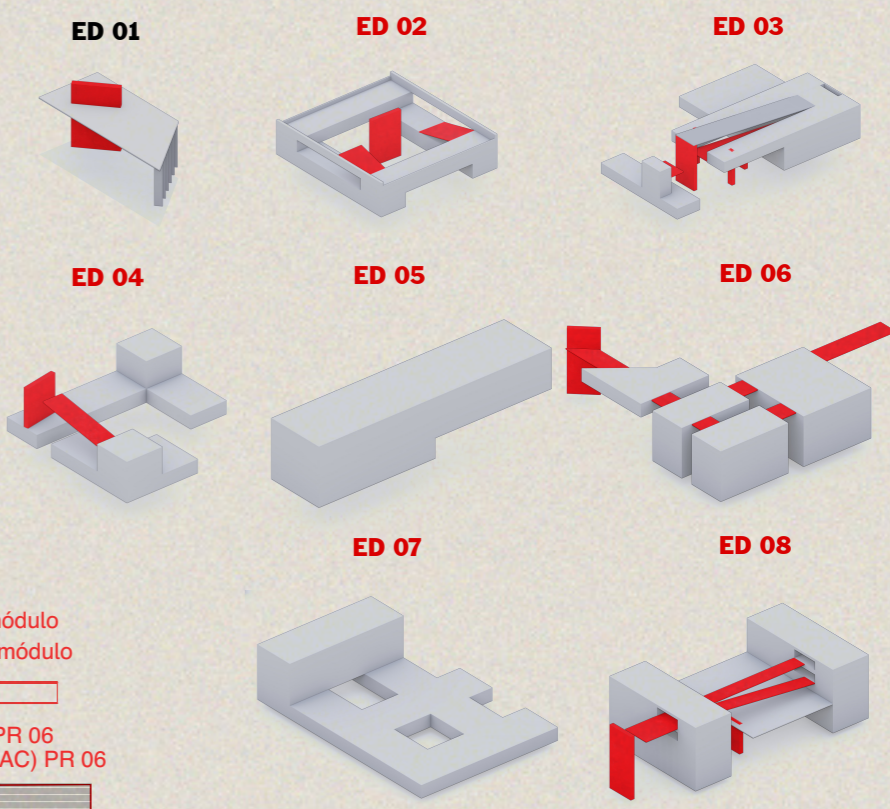

ED01. Espaço de descanso e convivência - Próximo centro comercial de Goiânia.

ED02. Artes Visuais - Próximo ao Grande Hotel; promove a via.

ED03. Literatura - Próximo a residências, podendo conter biblioteca, espaço de ensino e convivência primária-familiar.

ED04. Dança - Próximo ao Teatro Goiânia; promove via.

ED05. Escultura - Próximo à Vila Cultural Cora Coralina.

ED06. Arquitetura - Próximo aos diversos edifícios Art Déco.

ED07. Cinema, - Próximo ao centro noturno (Cine Ritz, Bar Zé Latinhas e Casa Liberté, Muquifu Cultural).

ED08. Música - Próximo ao centro noturno.

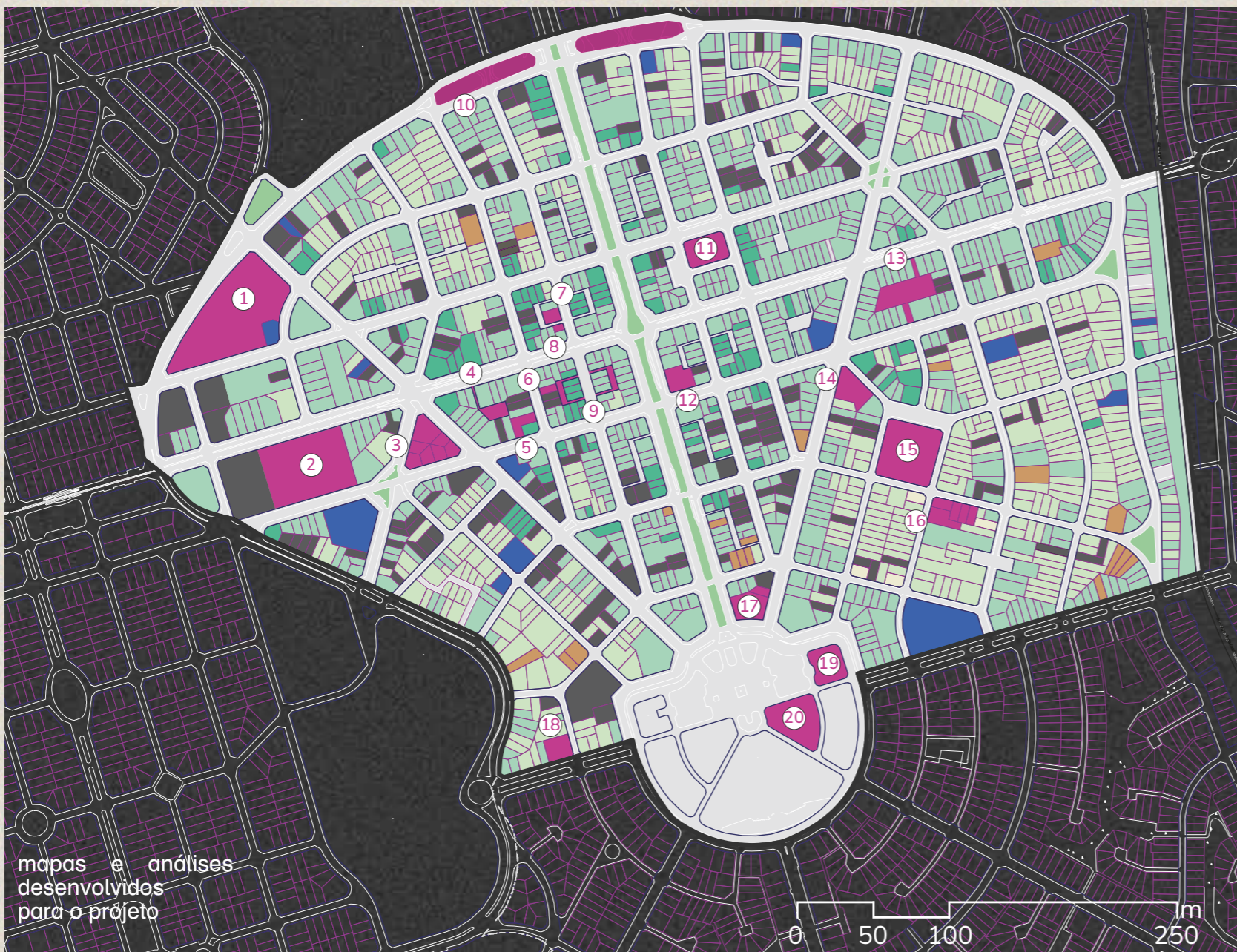

mapas
trajeto pessoal;
técnico local.



- USOS**
legenda de cores
- residencial
 - comércio/serviço
 - misto
 - área verde
 - cultura/lazer
 - igreja
 - estacionamento
 - vazio/abandonado
- alturas edificadas**
legenda de cores
- 0 pavimento
 - 1 pavimento
 - 2-3 pavimentos
 - 3+ pavimentos

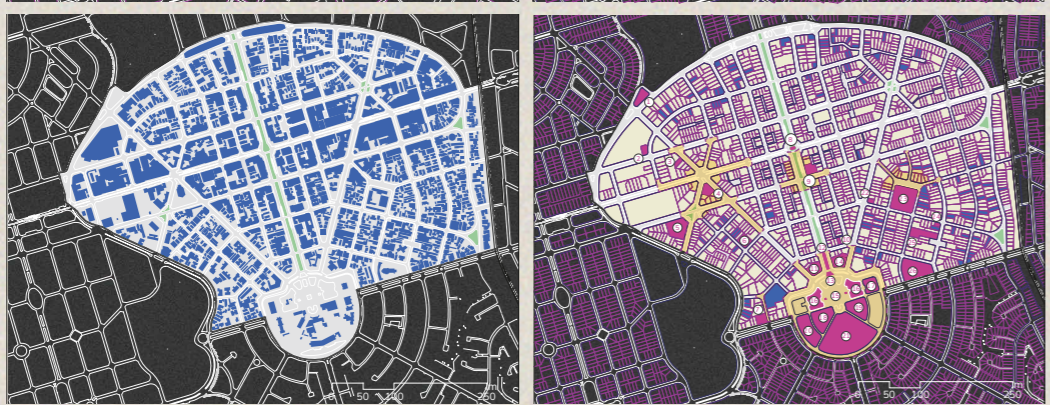

- mapa de Patrimônio**
- bens tombados
 - bens identificados
 - área de influência
- mapa de hierarquia de vias**
- arteriais 1ª categoria
 - arteriais 2ª categoria
 - coletoras
 - locais

- setores culturais/lazer**
- 1 Centro de Convenções Goiânia
 - 2 Jôquei Clube de Goiás
 - 3 Teatro Goiânia
 - 4 Beco da Codorna
 - 5 Centro Municipal de Cultura Goiânia Ouro
 - 6 Cine Astor
 - 7 Cine Lume Ritz Goiânia
 - 8 Muquifu Cultural
 - 9 Rua do Lazer + Teatro Carlos Moreira
 - 10 Feira Especial Espaço Aberto de Goiânia
 - 11 Parthenon Center + Centro Cultural Octo Marques
 - 12 Grande Hotel
 - 13 Mercado Central de Goiânia
 - 14 Antigo Banana Shopping
 - 15 Lyceu de Goiânia
 - 16 Sesc Centro -Cultura / Atividades
 - 17 Superintendência do Iphan em Goiás
 - 18 Museu Pedro Ludovico
 - 19 Museu Goiano Professor Zoroastro Artiaga
 - 20 Cine Cultura + Museu da Imagem e do Som de Goiânia + Gibiteca- Jorge Braga